

แนวทางการการบำบัดรักษา และฟื้นฟู ผู้เสพผู้ติด ยาเสพติด ในพื้นที่กรุงเทพมหานคร

โดย นางรุ่งเพชร อูมา

หัวหน้ากลุ่มพัฒนาการบำบัดรักษาผู้ติดยาเสพติด

สำนักงานป้องกันและบำบัดการติดยาเสพติด



ระบบการบำบัดรักษาของกรุงเทพมหานคร

- จากนโยบายรัฐบาล “ผู้เสพ คือ ผู้ป่วย”
- กรุงเทพมหานครให้บริการบำบัดบำบัดรักษา พิณฟูฯ 2 ระบบ
- 1. ระบบสมัครใจ
 - สมัครใจ ด้วยตนเอง
 - สมัครใจ ตามประกาศคสช. ที่ 108/2557
- 2. ระบบบังคับบำบัด
 - แบบไม่ควบคุมตัว



ผลการดำเนินงานบำบัดรักษา และฟื้นฟูฯ ปีงบประมาณ 2560 ของหน่วยให้บริการบำบัดรักษาสังกัดกรุงเทพมหานคร

ระบบ	เป้าหมาย (ปี2560)	ผลการดำเนินงาน	
		จำนวน	ร้อยละ
สมัครใจ			
- สถานพยาบาล	2,500	1,239	49.56
- ศูนย์ปรับเปลี่ยนพฤติกรรม	2,000	2,600	130
บังคับบำบัด			
- แบบไม่ควบคุมตัว	8,368	5,124	61.24
รวม	12,868	8,963	69.66

ข้อมูล จากแบบรายงานประจำเดือน /
รายงาน IDU care

เป้าหมายบำบัดรักษาผู้เสพ/ผู้ติดยาเสพติดของกรุงเทพมหานคร

เป้าหมายบำบัดรักษาผู้ติดยาเสพติดในพื้นที่ กทม.ปี 2561	เป้าหมายบำบัดรักษาผู้ติดยาเสพติดในสังกัดกทม. ปี 2561
1. ระบบสมัครใจ 5,140 คน	1. ระบบสมัครใจ
1.1 สถานพยาบาล 3,140 คน	<u>สถานพยาบาล 2,500 คน</u>
1.2 สมัครใจตามคำสั่ง คสช.108/57 2,000 คน	(สำนักอนามัย/สำนักการแพทย์)
	ศูนย์ปรับเปลี่ยนพฤติกรรมกทม. 2,000 คน
2. ระบบบังคับบำบัด 7,809 คน	(ปตอ.1พื้นที่ 6)
2.1 ควบคุมตัว 3,309 คน	2. ระบบบังคับบำบัด
2.2 ไม่ควบคุมตัว 4,500 คน	<u>ไม่ควบคุมตัว 4,500 คน</u>
3. ระบบต้องโทษ 1,170 คน	
	รวม 9,000 คน
รวม 14,119 คน	

ตัวชี้วัด ปี 2561

- ร้อยละ 70 ของผู้เสพ/ผู้ติดยาเสพติดที่เข้ารับการบำบัดผ่าน
การบำบัดครบตามโปรแกรม
- ร้อยละ 90 ของผู้เสพ/ผู้ติดยาเสพติดหยุดเสพต่อเนื่อง 3
เดือน หลังจำหน่ายจากการบำบัด

แนวทางการดำเนินงานด้านการบำบัดรักษา และฟื้นฟูฯ ผู้เสพยาเสพติด



- หน่วยงานที่ให้บริการบำบัดรักษา ยาเสพติด ของ กรุงเทพมหานคร

- **สำนักอนามัย**

- แบบผู้ป่วยนอก 69 แห่ง (ศูนย์บริการสาธารณสุข 68 แห่ง และคลินิกบำบัดยาเสพติด 2 ลาดพร้าว)
- แบบผู้ป่วยใน 2 แห่ง
 - 1.สถานฟื้นฟูสมรรถภาพผู้ติดยาเสพติด (บ้านพิชิตใจ)
 - 2.ศูนย์ปรับเปลี่ยนพฤติกรรมกรุงเทพมหานคร (ปตอ.1 พัน 6)

- **สำนักการแพทย์**

- แบบผู้ป่วยนอก 1 แห่ง (ศูนย์ชันน้ำตาผู้ติดยาเสพติด โรงพยาบาลตากสิน)

การแบ่งพื้นที่ความรับผิดชอบของคลินิกบำบัดรักษายาเสพติด



แนวทางการดำเนินงานบำบัดรักษาและฟื้นฟูผู้เสพยาเสพติดของศูนย์บริการสาธารณสุข สำนักอนามัย

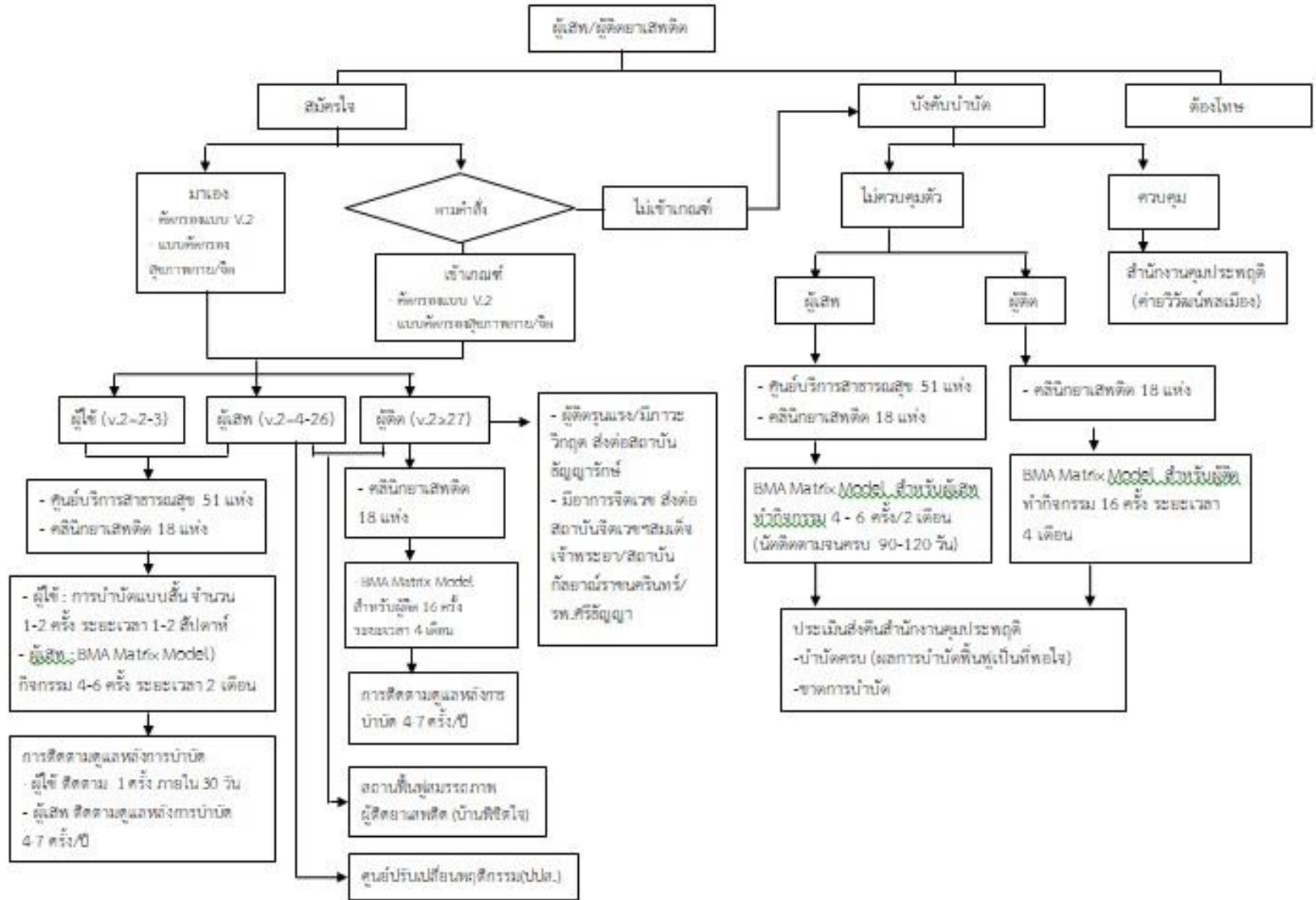

โปรแกรมการดูแลและบำบัดรักษาของกรุงเทพมหานคร

โปรแกรมการดูแล บำบัดรักษา	ประเภทของยาเสพติด	ระดับการติด			หน่วยงานที่ให้บริการ
		ผู้ใช้	ผู้เสพ	ผู้ติด	
ผู้ป่วยนอก					
<ul style="list-style-type: none"> การบำบัดแบบสั้น การบำบัดแบบ BMA Matrix Model (ระยะเวลา 2 เดือน) 	<ul style="list-style-type: none"> ยาในทางที่ผิด ยาบ้า ไอซ์ ยาอี กัญชา กระท่อม ฯลฯ 	/			<ul style="list-style-type: none"> -ศูนย์บริการสาธารณสุข 68 แห่ง -คลินิกบำบัดยาเสพติด 2 ลาดพร้าว -โรงพยาบาลตากสิน
<ul style="list-style-type: none"> การบำบัดแบบ BMA Matrix Model (ระยะเวลา 4 เดือน) 	<ul style="list-style-type: none"> ยาบ้า ไอซ์ ยาอี กัญชา กระท่อม ฯลฯ 		/	/	<ul style="list-style-type: none"> -ศูนย์บริการสาธารณสุข 17 แห่ง -คลินิกบำบัดยาเสพติด 2 ลาดพร้าว -โรงพยาบาลตากสิน

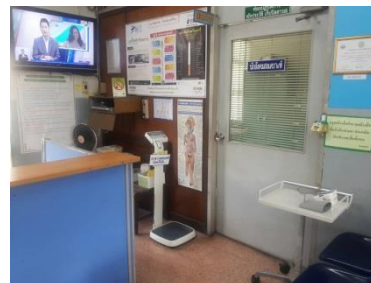

โปรแกรมการดูแลและบำบัดรักษาของกรุงเทพมหานคร

โปรแกรมการดูแล บำบัดรักษา	ประเภทของยาเสพติด	ระดับการติด			หน่วยงานที่ให้บริการ
		ผู้ใช้	ผู้เสพ	ผู้ติด	
ผู้ป่วยนอก					
<ul style="list-style-type: none"> • การบำบัดด้วยยาเมทาโดน <ul style="list-style-type: none"> - Detox (45 วัน) - MMT 	<ul style="list-style-type: none"> • เฮโรอีน ฝิ่น 			/	<ul style="list-style-type: none"> - ศูนย์บริการสาธารณสุข 17 แห่ง - คลินิกบำบัดยาเสพติด 2 ลาดพร้าว - โรงพยาบาลตากสิน



โปรแกรมการดูแลและบำบัดรักษาของกรุงเทพมหานคร

โปรแกรมการดูแล บำบัดรักษา	ประเภทของยาเสพติด	ระดับการติด			หน่วยงานที่ให้บริการ
		ผู้ใช้	ผู้เสพ	ผู้ติด	
ผู้ป่วยใน					
<ul style="list-style-type: none"> ศูนย์ปรับเปลี่ยนพฤติกรรม (ระยะเวลา 12 วัน) 	<ul style="list-style-type: none"> ยาบ้า ไอซ์ ยาอี กัญชา กระท่อม ฯลฯ 	/	/	/	<ul style="list-style-type: none"> กองพันทหารปืนใหญ่ต่อสู้อากาศยาน ๖ (ปตอ.1 พัน 6)
<ul style="list-style-type: none"> การบำบัดรูปแบบผู้ป่วยใน ระยะสั้น 	<ul style="list-style-type: none"> ยาบ้า ไอซ์ ยาอี กัญชา กระท่อม ฯลฯ 	/	/	/	<ul style="list-style-type: none"> สถานฟื้นฟูสมรรถภาพผู้ติดยาเสพติด



เกณฑ์การรับผู้ป่วยบำบัดรักษาและฟื้นฟูผู้เสพยาเสพติด

ศูนย์ฯ	ระบบสมัครใจ			บังคับบำบัดไม่ควบคุมตัว		จำนวนที่รับ ระบบบังคับ บำบัด
	ผู้ใช้ V.2 (2-3)	ผู้เสพ V.2 (4-26)	ผู้ติด V.2 (≥27)	ผู้เสพ	ผู้ติด	
ศูนย์บริการสาธารณสุข 26 แห่ง (ไม่มีคลินิกบำบัดยาเสพติด/ ไม่มีการจ้างบุคคลภายนอกช่วยปฏิบัติ ราชการ)	✓	✓	-	✓	-	15 คน/๒ด. 90คน/ปี
ศูนย์บริการสาธารณสุข 25 แห่ง (ที่มีการจ้างบุคคลภายนอกช่วย ปฏิบัติราชการ)	✓	✓	✓	✓	✓	
คลินิกบำบัดยาเสพติด 18 แห่ง ศูนย์ฯ ชัยนาทฯ ร.พ.ตากสิน	✓	✓	✓	✓	✓	

การจ้างบุคคลภายนอกช่วยปฏิบัติราชการ ด้านยาเสพติด ปี 2561

ณ ศูนย์บริการสาธารณสุข

- ศูนย์บริการสาธารณสุขที่มีการจ้างบุคคลภายนอกช่วยปฏิบัติราชการ ประกอบด้วย ศูนย์ฯ 2 5 8 15 25 26 27 30 35 39 40 42 44 45 47 49 50 53 56 57 58 59 61 62 64 65

ศูนย์บริการสาธารณสุขที่เปิดให้บริการนอกเวลาราชการ

- ศูนย์บริการสาธารณสุข (คลินิกยาเสพติด) ที่เปิดให้บริการนอกเวลาราชการ ประกอบด้วย

ศูนย์ฯ 3 4 7 21 22 23 29 31 40 43 48 คลินิก 2

- ศูนย์บริการสาธารณสุข (ไม่มีคลินิกยาเสพติด) เปิดให้บริการนอกเวลาราชการเพิ่มเติมในปี 2561 ประกอบด้วย

ศูนย์ฯ 25 30 39 44 45 53 57 58 64 65

การติดตามผู้ผ่านการบำบัดรักษา และฟื้นฟูฯ ผู้เสพผู้ติดยาเสพติด

ผลการติดตามในปีงบประมาณ 2560

รายการข้อมูล	จำนวน	ร้อยละ
จำนวนผู้รับการติดตามทั้งหมด	1,559	100
ระบบสมัครใจ	271	17.38
ระบบสมัครใจ คสช. 108	528	33.87
ระบบบังคับบำบัด	298	19.11
ระบบต้องโทษ	462	29.63

ข้อมูลจากระบบ บสต.

	จำนวน	ร้อยละ
สิ้นสุดการติดตาม	375	24.05
ครบตามเกณฑ์	86	5.52
ไม่เสพ	86	5.52
เสพซ้ำ	0	
ไม่ครบตามเกณฑ์	289	18.54
เสพซ้ำ	5	0.32
ติดตามไม่ได้	279	17.9
ถูกจับ	5	0.32
เสียชีวิต	0	

	จำนวน	ร้อยละ
การขอรับความช่วยเหลือ	927	59.4
ไม่ต้องการ	697	44.71
ต้องการความช่วยเหลือ	229	14.69

ความสำคัญของการติดตามดูแลช่วยเหลือ

- ผู้เสพผู้ติดยาเสพติด ควรได้รับการดูแลอย่างต่อเนื่อง ภายหลังผ่านการบำบัดฟื้นฟูในช่วงระยะเวลาหนึ่ง ให้สามารถดำรงชีวิตในสังคมได้ตามปกติโดยไม่กลับไปใช้ยาเสพติด และมีคุณภาพชีวิตที่ดีขึ้น

การติดตามผู้ผ่านการบำบัดรักษาผู้ติดยาเสพติด

- **ติดตามโดยสถานพยาบาล**
 - ระบบสมัครใจ มาด้วยตนเอง : ติดตามอย่างน้อย 4 - 7 ครั้ง ในเวลา 1 ปี
- **ติดตามโดยสำนักงานเขต**
 - ระบบสมัครใจ ตามประกาศคสช. ที่ 108/2557 : ติดตามเดือนละครั้ง อย่างน้อย 4 - 7 ครั้งในเวลา 1 ปี
 - ระบบบังคับบำบัด : ติดตามอย่างน้อย 4 - 7 ครั้ง ในเวลา 1 ปี

